Organigramm Gemeinde Neuenkirch

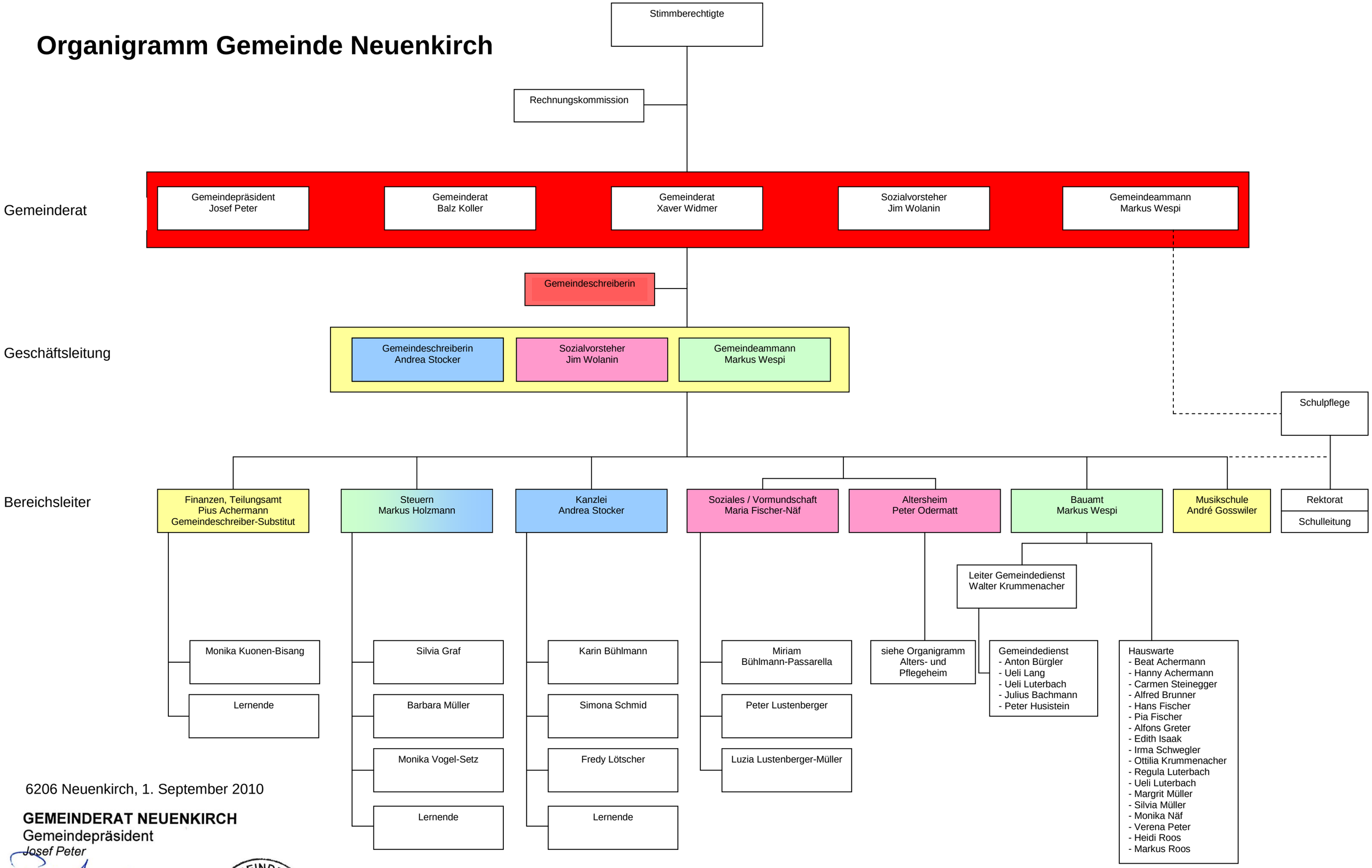

6206 Neuenkirch, 1. September 2010

GEMEINDERAT NEUENKIRCH
Gemeindepräsident
Josef Peter

Gemeindeschreiberin
Andrea Stocker

GEMEINDERAT NEUENKIRCH LU